

「湯河原梅林 梅の宴」会場行き臨時バスを運行いたします

約4,000本の紅梅・白梅が、さながら”梅のじゅうたん”のごとく咲きほこり、園内はほのかに梅の香りに包まれます。湯河原幕山公園では、2018年2月3日(土)～3月11日(日)にかけて、「湯河原梅林 梅の宴」が開催されます。期間中に限り、会場までの臨時バスを運行いたします。

1. JR東海道線 湯河原駅～幕山公園(梅の宴会場) 直通バス約15分

湯河原駅から幕山公園まで、おとな260円／子ども130円 (交通系ICカードもお使いいただけます。)

時刻	湯河原駅発(3番のりば)			時刻	幕山公園発		
8			45	8			
9	05	25	45	9	05	25	45
10	05	25	45	10	05	25	45
11	05	25	45	11	05	25	45
12	05	25	45	12	05	25	45
13	05	25	45	13	05	25	45
14	05	25	45	14	05	25	45
15	05	25	45	15	05	25	45
16	05			16	05	25	45

2. 奥湯河原～幕山公園(会場直通バス:観梅号) ※観梅号のチラシもご覧ください。

奥湯河原から幕山公園まで、おとな470円／子ども240円 (交通系ICカードもお使いいただけます。)

※運行月により出発時間が異なります。ご注意ください。

【奥湯河原発幕山公園行き】各バス停にとまります

主要バス停	観梅1号		観梅2号		夜の観梅号 2/24・3/3のみ運行	
	2月	3月	2月	3月	2/24(土)	3/3(土)
奥湯河原 発	10:05	9:55	10:25	10:37	18:55	19:05
不動滝	10:08	9:58	10:28	10:40	18:58	19:08
湯河原駅	10:28	10:18	10:48	11:00	19:13	19:23
幕山公園 着	10:45	10:35	11:05	11:17	19:35	19:45

【幕山公園発奥湯河原行き】

※観梅3号は、幕山公園を発車しますと泉入口まで停車いたしません。

※観梅3号・夜の観梅号ともに、幕山公園を発車しますと、その先は降車専用です。

主要バス停	観梅3号		夜の観梅号 2/24・3/3のみ運行	
	2月	3月	2/24(土)	3/3(土)
幕山公園 発	15:00		20:20	
湯河原駅	この間通過		20:37	
泉入口	15:21		20:41	
不動滝	15:30		20:50	
奥湯河原 着	15:40		21:00	

3. 小田原駅～幕山公園(会場直通バス)

- (1) 運行期間 2月26日(月)～3月2日(金)のみ運行
- (2) 運賃 おとな500円／子ども250円
- (3) 出発時間 小田原駅東口 8番のりば 8:40発

温泉と梅林を結ぶ、「梅の宴」ご観賞に便利な臨時直通バス

観梅号

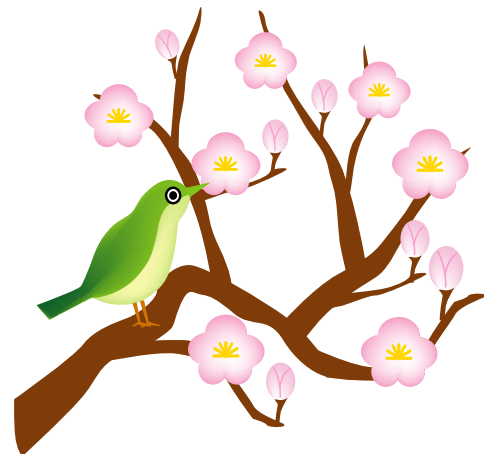

2018年2月3日(土)～3月11日(日)

ゆき (各バス停にとまります)



主なバス停の時刻表 <small>(観梅号は各バス停にとまります)</small>	観梅1号		観梅2号		夜の観梅号 <small>(2/24・3/3のみ運行)</small>	
	2月	3月	2月	3月	2/24(土)	3/3(土)
奥湯河原 発	10:05	9:55	10:25	10:37	18:55	19:05
不動滝 発	10:08	9:58	10:28	10:40	18:58	19:08
温泉場中央 発	10:10	10:00	10:30	10:42	19:00	19:10
落合橋 発	10:12	10:02	10:32	10:44	19:02	19:12
理想郷 発	10:15	10:05	10:35	10:47	19:05	19:15
湯河原駅 発	10:28	10:18	10:48	11:00	19:13	19:23
幕山公園 着	10:45	10:35	11:05	11:17	19:35	19:45

かえり

降車専用



主なバス停の時刻表	観梅3号		夜の観梅号 <small>(2/24・3/3のみ運行)</small>	
	2月	3月	2/24(土)	3/3(土)
幕山公園 発	15:00		20:20	
湯河原駅 着		—	20:37	
泉入口 着	15:21		20:41	
理想郷 着	15:23		20:43	
落合橋 着	15:26		20:46	
温泉場中央 着	15:28		20:48	
不動滝 着	15:30		20:50	
奥湯河原 着	15:40		21:00	

※観梅3号は、幕山公園を発車しますと泉入口まで停車いたしません。
 ※観梅3号・夜の観梅号ともに、幕山公園を発車しますと、その先は降車専用です。

(主要区間の運賃)

奥湯河原⇄幕山公園	470円
不動滝⇄幕山公園	420円
温泉場中央⇄幕山公園	390円
落合橋⇄幕山公園	370円
理想郷⇄幕山公園	370円

- 乗合バスにつき、座席指定制ではございません。ご予約は不要です。
- 交通系ICカードもお使いいただけます。

表記の内容は、2018年1月現在のものです。写真、イラストはすべてイメージです。

お問い合わせは…

箱根登山バス 湯河原営業所
 Hakone Tozan Bus 電話 0465(62)2776

